

WŁAZY NIERDZEWNE Z POKRYWĄ PEŁNĄ PRO-RP

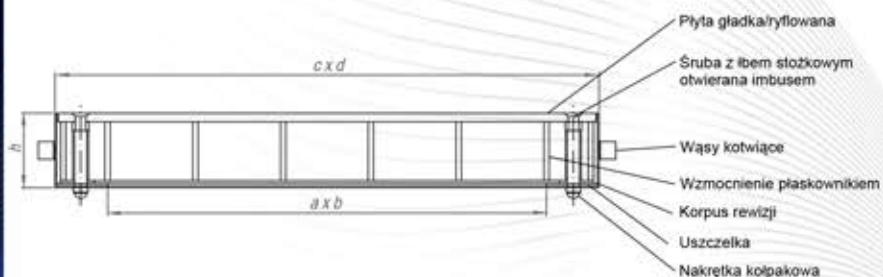

Nr katalogowy	c x d [mm]	a x b [mm]	h [mm]
PRO-RP-420X420	420 x 420	300 x 300	75
PRO-RP-520X520	520 x 520	400 x 400	75
PRO-RP-620X620	620 x 620	500 x 500	75
PRO-RP-720X720	720 x 720	600 x 600	75
PRO-RP-820X820	820 x 820	700 x 700	75
PRO-RP-920X920	920 x 920	800 x 800	75
PRO-RP-1020X1020	1020 x 1020	900 x 900	75
PRO-RP-1120X1120	1120 x 1120	1000 x 1000	75
PRO-RP-XXX-XXX	na zamówienie Klienta	na zamówienie Klienta	na zamówienie Klienta

RODZAJ PŁYTY DO WYBORU*:

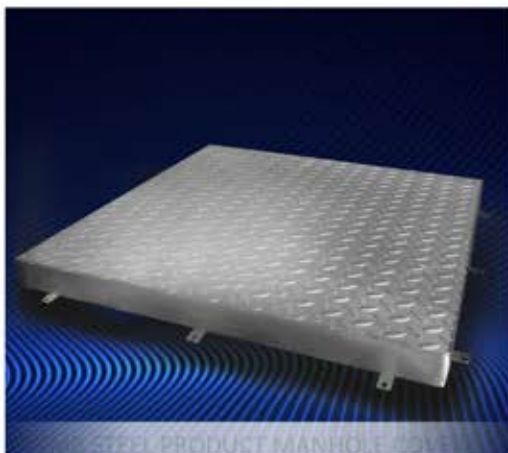
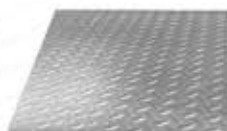

RYFLOWANA



GLADKA

*POD RÓŻNE KLASY OBCIĄŻENIA - do uzgodnienia z działem technicznym

ZALECANE ZASTOSOWANIE

Wewnątrz budynków oraz na placach przed budynkami, od których wymaga się szczególnej jakości lub w przypadkach których ze względów higienicznych użycie stali nierdzewnej staje się nieodzowne, np. w przemyśle spożywczym, w zakładach mięsnych, mleczarskich, szpitalach, na basenach.

KMB STEEL PRODUCT® dostarcza kompletne systemy włazów wraz z niezbędnymi akcesoriami. Istnieje również możliwość złożenia zamówienia na same akcesoria lub sam właz właściwy. Natomiast wszelkie niestandardowe zamówienia prosimy konsultować z naszym działem technicznym.



tel. 511-098-312
tel./fax 012-20-20-408



biuro@kmb-steelproduct.eu